

楽しさ自給率の高いまちへ

だい

広報
DAISEN

せん

2022
No.226

6

大山林間マウンテンバイクトレイルコースOPEN!

～豪円山スキー場横 発着

舗装されていないコースで自然を満喫しませんか～ 詳しくはP2をご覧ください

主な内容

2 マウンテンバイクトレイルコース 3 人権のつぼ 4 空き家活用通信
6 きょういく通信 7 うるおい通信 8 お知らせ

大山のクロスカンントリーコースをマウンテンバイクで走って

爽やかな風を感じてみませんか? <コース利用料無料・事前申込不要>

マウンテンバイクは、自身のものを持ち込みOK!

- ◆利用可能日 R4.4.16~R4.12.10 (悪天候などで利用できない日もあります)
- ◆時間 8時30分~17時 (時間内なら何時間でも利用できます)
- ◆利用方法 大山町観光案内所 (大山45-5) か、コース横にある大山総合体育館 (大山145-13) で利用者名簿に記入。利用を終えたら、利用者名簿を記入した先に利用終了を知らせてからお帰りください。
- ◆その他 観光案内所で電動アシスト付マウンテンバイク (有料) のレンタルもあります。駐車場は大山総合体育館が利用できます。



<受付で利用者名簿に記入>



<出発!>

要所にはコースの案内表示が設置してありますので、案内に従って、お楽しみください。



<コース入口>

ここからは舗装されていません。ぬかるみ、凹凸、草が生い茂る箇所がありますので、注意して走行してください。

今年40回を数える全日本トリアスロン皆生大会が、7月17日(日)に予定され、町内の自転車競技コースを選手が走ります。

この大会に、ボランティアとしてご協力いただける方を募集します。

内容は、町内エイドステーションでの選手のお世話とコース道路交差点での安全誘導です。ボランティアにはスタッフTシャツと弁当が用意されます。個人でもグループでも参加可能です。みなさんの「がんばれ!!」の声援が鉄人たちの力になります。

関・田 観光課
0859-53-3110

募

第40回
全日本トリアスロン皆
生大会 ボランティア募集

関 大山町観光案内所
☎0859-52-2502
観光課
☎0859-53-3110



▲詳しくはこちらへ

6月1日は「人権擁護委員の日」です

法務省と全国人権擁護委員連合会は、人権擁護委員法が施行された日（昭和24年6月1日）を記念して、毎年6月1日を「人権擁護委員の日」と定め、「全国一斉『人権擁護委員の日』特設人権相談所」の開設、地域住民の皆様へ人権への理解を深めていただくための啓発活動等を行います。

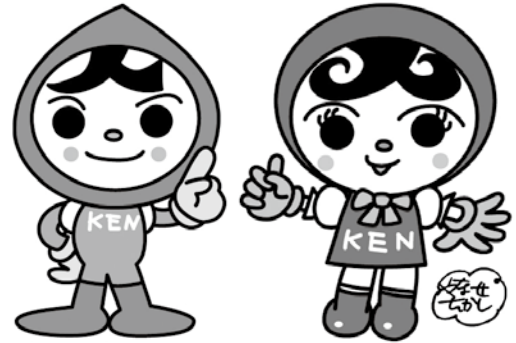

人権イメージキャラクター
 人KENまもる君・人KENあゆみちゃん

特設人権相談日 6月1日（水）

- 中山地区 役場中山支所 13時30分～16時
- 名和地区 人権交流センター 9時～11時30分
- 大山地区 大山公民館 13時30分～16時

- ・その他にも毎月「特設人権相談所」を開設していますので、「広報だ いせん」の行事カレンダーなどでご確認ください。
- ・新型コロナウイルス感染症の状況によって、町内の「特設人権相談所」を中止する場合があります。
- ・毎日平日の8時30分～17時15分までの間、右記のナビダイヤルで人権相談を受けていますので、お気軽にご相談ください。

みんなの人権110番
 (ナビダイヤル)

☎0570-003-110

子どもの人権110番
 (ナビダイヤル)

☎0120-007-110

女性の人権ホットライン
 (ナビダイヤル)

☎0570-070-810

男女共同参画セミナー& 第1回みんなの人権セミナー

◆日時・場所

6月30日（木）19時～20時30分
 人権交流センター

◆講師 大田雅子 氏

（鳥取県男女共同参画
 推進コーディネーター）

◆演題 「男女共同参画って？」

◆定員 30人

（事前申込が必要です）

◆申込締切 6月17日（金）

◆その他

- ①託児、手話通訳等を希望される場合は、人権推進室に申し込んでください。
- ②コロナウイルス感染症の状況によっては、中止させていただく場合があります。

◆用・問 人権推進室（人権交流センター内）

☎0859-54-2286 / ☎0859-54-2413



人権擁護委員の仕事を紹介します

人権擁護委員は、人権擁護委員法に基づいて、人権相談を受けたり人権の考えを広める活動をしている民間ボランティアです。人権擁護委員制度は、様々な分野の人たちが人権思想を広め、地域の中で人権が侵害されないように配慮して人権を擁護していくことが望ましいという考えから設けられたもので、諸外国に例を見ない制度として発足しました。人権擁護委員は無報酬ですが、現在、約14,000人が法務大臣から委嘱され、全国の各市町村に配置されて、積極的な人権擁護活動を行っています。

町内の6人の人権擁護委員を紹介します。

中山地区	てしま 手島	たかと 孝人
	かねだ 金田	かずとし 和寿
名和地区	こにし 小西	ひろこ 廣子
	おしむら 押村	かつひこ 克彦
大山地区	おおつか 大塚	のりこ 典子
	つじた 辻田	としこ 稔子

（敬称略）

あなたの空き家 活かいませんか？

Vol.11

空き家活用通信

手遅れになる前にぜひ活用を！

人が住まなくなった家を
そのままにしておくと
こんな問題に…

劣化が進むと
修繕費が高額に。
場合によっては
解体の必要も…

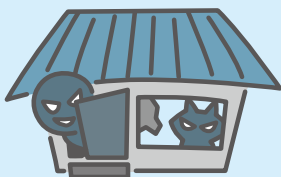
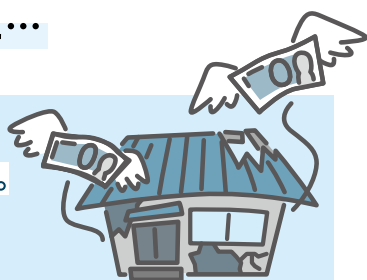

動物や不審者が
侵入する恐れが
あります。

除草や害虫駆除を
定期的に行わないと
近隣に迷惑が
かかります。

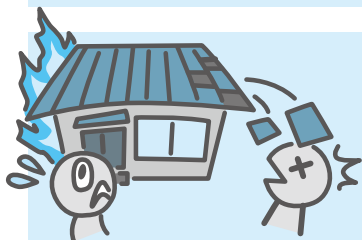

火災や
瓦礫の飛散
などの危険性が
あります。

「空き家」といってもその状態はさまざまです。手直しすればすぐに住める家から、外から見る限りではそれほど大きな損傷があるようには見えなくても、家の中に入ると外観からの想像以上に激しい傷みがある場合もあります。

空き家バンクでは、大きな損傷があり、あまりにも大きな修繕が必要と考えられる場合には、登録をお断りさせていただく場合があります。

活用されない空き家の多くがそのまま放置されることとなり、大きな社会問題

となっております。その対策のために「空家等対策の推進に関する特別措置法」が平成26年に制定されました。



写真はイメージです

人が住んでいけば気が付く異変も、空き家になってしまうと発見が遅れ、大がかりな対処が必要になってしまう場合があります。

空き家が負の財産に…特定空家

空き家は人が住んでいなくとも個人の財産であることには変わりなく、所有者以外の者が無断で解体したり、手を加えることはできません。そのため、管理の責任も所有者にあります。

家屋の倒壊や火災などによって、近隣の住民に被害があった時には空き家の所有者が管理責任を問われる場合もあります。

「空き家等対策の推進に関する特別措置法」（空家等対策特別措置法）により、現状は被害が出ていなくても、適切な管理が行われず、空き家等が防災、衛生、景観等に深刻な影響を及ぼす可能性があり、そのまま放置することが不適切な状態であると町が判断した場合「特定空家等」に指定される場合があります。「特定空家等」に指定され、勧告を受けると固定資産税の優遇措置が受けられなくなります。

空家特措法の主な流れ

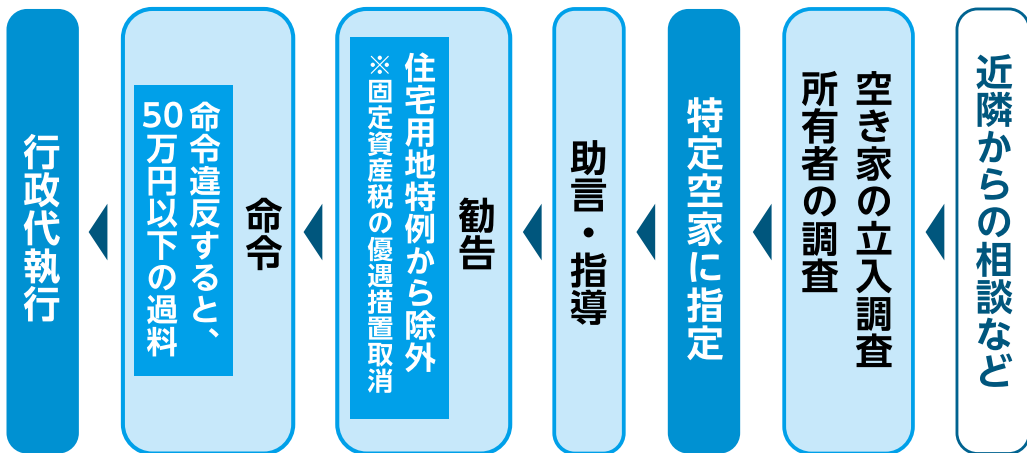

空き家を所有している限りは、適切な管理を続ける必要があります。

所有者やその関係者に空き家の活用の予定がない場合には、物件の状態が悪化しないうちに活用方法を探すことが重要です。

「いつかは使うかもしれない。」と所有しておいた物件を、後々いざ手放したいとなった時には、既に活用がむずかしいほど損傷していてどう

することもできない、というケースが見受けられます。

空き家を所有している、引き継ぐ可能性があるという方はなるべく早い段階でその取り扱いについて関係者で話し合い、対応を考慮しておくことが非常に重要です。



行政代執行が行われると、解体等処理にかかった費用が所有者に請求されます。

特定空家について

問 総務課

☎0859-54-5201

空き家バンクについて

問 企画課

☎0859-54-5202

移住交流サテライトセンター

☎0858-33-4038

子ども達の安全を祈って
事故・コロナ「なし」ホルダー

3月22日、美野梨・つくしグループ（野間京子代表）から、町内小学校の新1年生に、梨の木のキーホルダーを寄贈いただきました。

同グループからは、通学時に事故やけがをしないことを願って、毎年中山小学校の新1年生の入学祝いに贈られています。地元の梨の木を材料として、グループの皆さんが手作りされたものです。

このキーホルダーには、交通事故だけではなく、新型コロナウイルス感染症にも罹らないで欲しいと、「なしの木をつけて コロナとくるまにきをつけて！」という熱い思いが込められています。



▲なしの木つけて「きをつけて」

きめ細やかな教育が届く環境づくりのために
スクールソーシャルワーカーが活動しています

社会状況の変化に伴い、子ども達が抱える課題は多様化・複雑化しています。子どもがのびのびと学び、持てる力を発揮するためには、子どもにとって安心な学習・生活環境を整える必要があります。

大山町教育委員会は、今年度よりスクールソーシャルワーカーを増員しました。中学校区ごとに担当を配置し、4人のスタッフが学校における支援体制のさらなる充実を目指し活動します。

スクールソーシャルワーカーとは？

スクールソーシャルワーカー（SSW）とは、子ども達の困っていること・イライラ・もやもやを解決するため、子ども達を取り巻く環境に着目し、お話を聴きながら解決にむけて一緒に考え、取り組む仲間です。

スクールソーシャルワーカーはこんな活動をしています

- 学校を定期的に訪問し、授業を観します。
- 先生の話をお聴きします。

大山町立図書館で
教科書展示会を行います

小・中・高等学校及び特別支援学校で使用される教科書見本の展示会を県内10か所の会場で行います。

この展示会は、県民のみなさんに広く教科書の内容について公開し、関心や理解を深めていただくために行うものです。

【展示会場】

大山町立図書館（本館）の他に、鳥取市立中央図書館・八頭町立郡家図書館・智頭町ちえの森ちづ図書館・倉吉市立図書館・琴浦町図書館・米子市立図書館・境港市民図書館・日野町図書館・鳥取県教育センター

【展示期間】

6月3日（金）～6月30日（木）

※会場により、開場日、開場時間及び展示教科書が異なります。

また、新型コロナウイルス感染症の感染拡大状況により、各施設が閉館となる可能性もあります。

鳥取県教育委員会 小中学校課

☎0857-26-7935



▲子どもの幸せを最優先に考えて

- 子どもや保護者の話を聴きます。
- 学校や保護者の希望などにより、会議に参加します。

「子どもにとって安心な学習・生活環境をつくる」という視点を大切に、学校・家庭・関係する機関と連携して活動します。そして、子ども達へのきめ細やかな教育が実現できるよう取り組みます。

☎0859-54-5211

☎0859-54-5211



町立図書館本館 ☎0858-49-3010
 名和分館 ☎0859-54-2688
 大山分館 ☎0859-53-3003

図書巡回車が走っています！

図書巡回車は、多くの方に本を利用していただくことを願って、各図書館への利用が不便な方のために、月1回、各地域を巡回する「動く図書館」です。



【図書巡回サービス運行表(2022年度)】

●中山地区

第2 金曜日	陽だまりの家 10:00	まぶや 10:15
-----------	-----------------	--------------

●名和地区

第2 木曜日	ル・ソラリオン 10:00	シニアハウス 10:30	
第3 木曜日	玉真園 9:30	ケアハウスかずき 10:10	寺子屋 10:50

●大山地区

第2 火曜日	サングレス 12:00	片木アルミ 12:20	ベルテクス(旧・ホクコン) 12:40	ばんだの里 13:15
第2 水曜日	あけまの森 9:35	下楨原清水宅 10:05	中楨原集会所 10:30	赤松公民館 11:15
第3 水曜日	香取上 9:30	香取下 9:55	大山館横駐車場 10:30	中高ふれあい文化センター駐車場 11:15

※8月の第2金曜日はお盆のため1週早く伺います。
 ※8月の第2木曜日は祝日のため1週早く伺います。
 ※都合により運行日を変更することがありますので、ご了承ください。詳しくはチラシまたはホームページをご覧ください。

- 貸出冊数は1人10冊まで。
- 返却日は次の巡回の日です。
- 図書の予約やリクエストもできます。



6月の図書館

4日(土)、5日(日) 9:00~17:00
 本と雑誌のリサイクル市(大山分館)
 12日(日) 10:00~10:30
 おはなし図書館(本館)
 18日(土) 11:00~11:30
 てんぐちゃんのちいさなおはなし会
 (大山分館)

※コロナウイルス感染症の拡大状況によっては、中止となる場合があります。

図書の紹介 ~新しい本の一部を紹介します~

一般・文学

コンクールシェフ! / 五十嵐 貴久
 燕は戻ってこない / 桐野 夏生
 世界が青くなったら / 武田 綾乃
 ロング・アフタヌーン / 葉真中 顕
 風の港 / 村山 早紀
 四面の阿修羅 / 吉田 恭教

その他

疲れないパソコン仕事大全 / 大林 ひろこ
 会社の片付け! / 川井 かおる
 からだの検査数値 / ニュートンプレス
 2022>>2030大予測 / 日経BP
 茶箱あそび、つれづれ / ふくい ひろこ

日本一バズる農家の健康ブロッコリーレシピ / 安井ファーム

児童書・絵本

小学生の何でもお悩み相談室 / 関 和之
 世界がわかる国旗じてん / 成美堂出版編集部
 自分を信じて / あかね書房
 おばけのアッチあかちゃんはドドン! / 角野 栄子
 少年時代 / 塩野 米松
 げたばこかいぎ / 村上 しいこ
 なかよしの犬はどこ? / エミリー サットン

郷土

鳥取力のかたち2030 / 地域デザイン研究所
 朝倉弘平 雲わく庭から / 朝倉 弘平

※その他の本についてはホームページをご覧ください。



新型コロナウイルスワクチン接種について

4回目の接種が始まります

対象は、3回目のワクチン接種から **5か月**が経過した

- ①**60歳以上**の方
- ②**18歳以上**で**基礎疾患を有する方** **その他重症化リスクが高いと医師が認める方** です。

①に該当する方には、3回目接種日に応じて順次接種券をお送りします。7月中旬頃から集団接種を実施する予定です。

②に該当するか否かについて、基礎疾患などで医療機関を受診しておられる方はかかりつけ医等にご相談ください。接種券の発送については、詳細が決まり次第お知らせします。



追加接種（3回目の接種）

12歳以上の方で、2回目の接種完了から6か月経過した方は接種が受けられます。接種場所など詳しくは健康対策課にお問い合わせください。

小児接種（5～11歳）

小谷医院、せのお小児科・内科医院など、医療機関での接種の予約を受け付けています。ご予約、日程などのお問い合わせは予約専用電話**0859-54-6400**（平日8時30分～17時）にお電話ください。詳しくは、大山町ホームページをご覧ください。

☎ 健康対策課 ☎0859-54-5206 📠0859-54-5087

募 大山町ファミリー・サポート・センターの会員を募集します！

ファミリー・サポート・センターとは、子育ての手伝いをしてほしい人（おねがい会員）に、手助けができる人（ひきうけ会員）が、地域の中で子育てを応援していく事業です。会員登録には入会費・年会費・保険料は入りません。町が保険に加入します。会員になると託児無料体験会や交流会に参加できます。

◆こんな時にひきうけ会員がサポートします

- 保育園・放課後児童クラブ等の送迎、終了後の預かり
- 保育園・学校の休日の預かり
- 保護者の病気、通院の時
- 冠婚葬祭、参観日、リフレッシュ など

◆利用料金

- 子ども一人につき1時間あたり500円
- ・その後は30分超過ごとに250円
- ・きょうだいに限り、二人目からは半額

◆利用場所

- ひきうけ会員の自宅
- 子育て支援センターや児童館等の施設（施設の利用状況により利用ができない場合があります。）

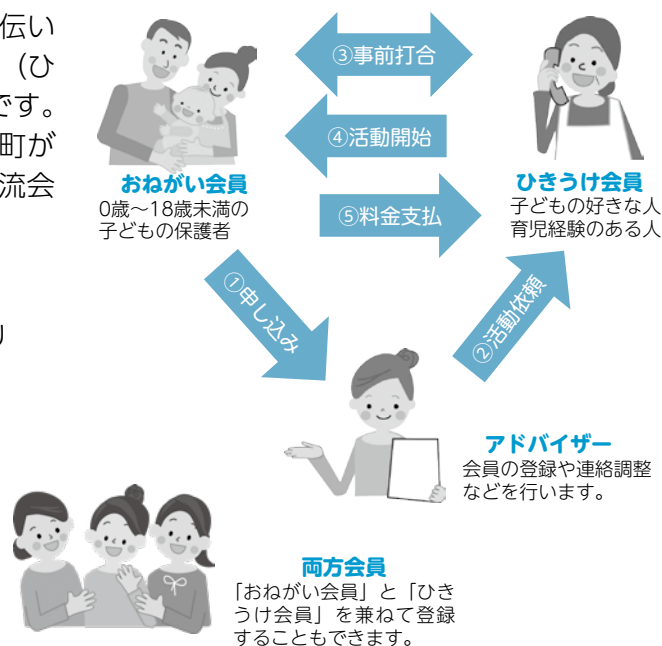

◆利用時間 7時～19時30分

☎ ファミリー・サポート・センター
（ふれあい会館内）☎0859-54-2395

児童手当の現況届は提出不要です

例年6月に提出をお願いしています児童手当の現況届が、今年から原則廃止となります。

ただし、提出が必要な方もあります。その方には書類を郵送しますので、6月30日(木)までに提出してください。
 問 住民課 ☎0859-54-5210

6/1(水)狂犬病予防注射(補足)を行います

・役場中山支所 13時30分～13時40分
 ・役場本庁 14時～14時10分
 ・大山公民館 14時30分～14時40分
 問 住民課 ☎0859-54-5210

女性のための連合全国一斉集中労働相談ホットライン～職場で悩むあなたを応援(サポート)します～を開設します

安心して働いていますか？ 連合は「労働相談ダイヤル」を開設し、雇用形態にかかわらず、働くみなさんのトラブルや心配事の解決に向け、相談員が秘密厳守でお答えします。男性からの相談も受けつけます。

◆期間 6月7日(火)～8日(水) 10時～19時
 ◆相談番号 フリーダイヤル **0120-154-052**
 ・携帯電話からもOKで、期間以外でも受けつけます。
 ・24時間365日自動応答するチャットポット「ゆにボ(15言語に対応)」も開設しています。「連合 ゆにボ」で検索してください。
 問 連合鳥取 ☎0857-26-6605

関係機関による日曜労働相談会(無料・秘密厳守)

解雇、雇止め、賃金未払い、労働時間、有給休暇、パワーハラスメントなど労働問題全般に関する相談会(弁護士、社労士などが対応)です。

◆日時 6月26日(日) 10時～15時(完全予約制)
 ◆場所 米子コンベンションセンター
 ◆申込期限 6月22日(水) 17時15分まで
 問 労使ネットとっとり(県労働委員会) ☎0120-77-6010
 ※新型コロナウイルスの流行状況によっては、中止する場合があります。

募 放送大学10月入学生募集

放送大学はテレビやインターネットなどを使っていつでも、どこからでも自由に学習することができます。

◆出願期間(インターネット出願も受け付けています)
 第1回は8月31日まで、第2回は9月13日まで
 ◆入学説明会・相談会(事前申し込み必要)
 ・日時 8/7(日)、9/4(日) 各10時～14時～の2回
 ◆場所 放送大学島根学習センター
 問 放送大学島根学習センター ☎0852-28-5500
<https://www.sc.ouj.ac.jp/center/shimane/>

募 第2回大山町まると講座のご案内「坊領道の史跡めぐり」

宮内～坊領、佐摩地区の史跡めぐりで、解説を交えながらの6.5kmのウォーキングです。

◆日時 6月26日(日) 9時～12時
 ◆集合場所 仁王堂公園トイレ横広場 発着
 ◆解説 大山町ガイドボランティア 阿部 誠さん
 ◆参加費 無料
 ◆定員 20人
 大山町在住者/通勤者に限定
 ◆申込締切 6月17日(金)



◆その他
 ・新型コロナウイルス感染拡大や天候等により中止にすることがあります。
 ・マスク着用、飲み物ご持参のうえ、ウォーキングができる服装でご参加ください。
 問・問 大山公民館 ☎0859-53-3003

募 「大山町男女共同参画審議会」の公募委員を募集します

男女共同参画の推進に関する基本的な計画などについて、調査審議する委員です。

◆対象 町内に居住または通勤しておられる方で、男女共同参画の推進に意欲と関心のあるおおむね18歳以上の方。
 ◆任期 令和4年8月1日から2年間
 ◆応募方法 所定の応募用紙に必要事項を記入し、人権交流センター、本庁総務課、各支所窓口室へ提出してください。
 ◆締切 6月30日(木)
 ◆その他
 ・審議会は年に2～3回程度実施します。
 ・応募用紙は、大山町ホームページにも掲載しています。
 問 人権推進室 ☎0859-54-2286

6、7月に農地パトロール(利用状況調査)を実施します

～次の2点について、重点的に取り組みます。～

- ①遊休農地の実態把握と発生防止・解消
- ②農地の違反転用発生防止・早期発見

農地が荒れると、病害虫の発生、火災や不法投棄の原因となる恐れがあります。

定期的に耕起や草刈り等をして、周辺農地や近隣住民に迷惑をかけないようにしましょう。

問 農業委員会事務局 ☎0858-58-6115

大山恵みの里だより vol.165



「道の駅リニューアルオープンイベント」併せて「道の駅誕生祭」を行います

売り場拡張工事が6月中旬に終わる予定です。それに伴い、リニューアルオープンイベントと、道の駅誕生祭を同時に行ないます。日時は6月25日(土)です。売場面積が増え、商品を選びやすいよう工夫しました。ご来場をお待ちしております。



現在工事中

★大人気!「ほうじ茶ソフト」

4月23日から発売になった「ほうじ茶ソフトクリーム」が売れていきます。ご当地ソフトクリームが2種類になりました。前日の発表試食会には、町長、陣構茶生産組合、大山チャネル等報道機関の方にも来ていただきました。

GWでは、ソフトクリーム全体で千個近く売れた日もありました。あなたは、ほうじ茶派、紅茶派、それともミルク派? 一度、食べに来てごしなさい!



★大山恵みの里会員登録集中

【会員の要件】

- ・町内で生産、採取した農林水産物を出荷される方。
- ・町内で生産、採取された農林水産物を使った加工品を出荷される方。
- ・町在住者で、手工芸品などを製作し出荷される方。

公社の登録出荷会員であれば、少量でも随時出荷いただけます。是非、この機会に会員登録をお願いします。出荷方法・出荷条件など詳しくは公社本部(☎0859-54-6600)までお気軽にお問い合わせください。

★みくりや市の営業時間の変更

6月からみくりや市の営業時間を午前9時から午後1時に変更します。なお、定休日は日曜で変更はありません。



はい! 消費生活相談窓口です

社会情勢を悪用した手口にご注意!



ウクライナに送る衣服を買取りたいと電話が...?

ウクライナへの募金をSNSで募集していたが...?

*勧誘があった時、すぐに決めないで!よくわからないことは確認を!

【事例①】

「ウクライナに送る服を買取りたい」と買取り業者から電話があった。避難民に役立てばと思い冬服をまとめて業者の来訪を待っていたが、来訪した業者に「冬服はいらない。貴金属を見せて欲しい」と言われた。売ような貴金属はないと断り、戦地に服を届けて欲しいと言ったが、服の引き取りはなかった。

(40代 女性)

【事例②】

SNSでウクライナの義援金を募集していたため、何か手助けをしたいと思いクレジットカードで決済した。ところが、数日後、そのサイトは偽物の可能性があると表示された。返金して欲しい。(30代 男性)



「えっ!サギ?...」

【アドバイス】

- 質実商法は社会情勢を反映しています。新たな手口としてウクライナ情勢を悪用した消費者トラブルが起きていますので注意が必要です。
- 同情を誘う内容で業者から勧誘や寄付を求められた際は、事実と違う可能性もあるため、すぐに行動せず、よくわからないことは公的機関などで確認をしましょう。
- 今後、ウクライナ情勢に関連した様々なパターンのトラブルが生じる可能性もありますので、注意喚起の情報は意識しておきましょう。

【参考：国民生活センター】

*お気軽に消費生活相談窓口をご利用ください。

大山町役場住民課

☎0859-54-5210 (平日)

鳥取県消費生活センター

☎0859-34-2648 (平日・土日)



～ episode 42 ～

大山町長 竹口 大紀

先日の日本海新聞に、県内首長が SNS（フェイスブックやインスタグラムなど）をどのように利用しているか、調査結果が掲載されていました。記事によると、19市町村長と知事、合わせて20人のうち、いずれかの SNS を利用している人は8人とのことです。

経費をかけずに情報を発信できる SNS は、とても便利でメリットが多い反面、SNS だからこそ生じるデメリットも。文章による表現は、説明の仕方や単語の選択で、不適切と受け取られることもありますし、

真偽不明な情報を拡散されるような被害につながることも否定できません。

それらのリスクをうまくコントロールし、SNS の利便さを最大限に活かすには、実践によって経験値を上げていくことが必要ではないでしょうか。

2022年もあと少しで折り返しですが、今年の個人的な目標に掲げた「SNS を週に1度は更新」が達成できるよう、試行錯誤を続けていきたいと思っています。



▲「大山おこわ」が地域の食文化として認定されました！

大山チャンネル113

【新番組放送時間】

(6:00/9:00/12:00/15:00/17:00/
18:00/20:00/21:00/24:00)

(6/1～、6/11～、6/21～)

超住民参加型テレビ大山チャンネル。町民から寄せられた情報を元に、大山町のニュース、地域の出来事、暮らしに役立つ情報を、地域の方々とともにお伝えしていきます。

<主な企画>

- ・ 開店ラッシュ！大山町に新しい店が続々
- ・ どう守る？後継者がいない神社
- ・ 住み慣れた家で最後まで暮らすために

【番組への情報提供・問い合わせ】

株式会社アマゾンラテルナ鳥取大山オフィス
担当：貝本・白石
大山町富長159-1 BIKAI 2F
☎0859-54-3785
daisenchannel@gmail.com

<月額500円（税抜）で、大山チャンネル・地上派放送・中海チャンネルが視聴可能です>

大山町との契約（宅外工事）と、中海テレビとの契約（宅内工事）が必要となります。

詳しくは

- ・ 宅外工事 役場総務課 ☎0859-54-5201
- ・ 宅内工事 (株)中海テレビ放送 総合案内窓口 ☎0120-727-868

にお問い合わせください。



なかやま温泉 だより vol. 96

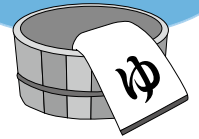

◆なかやま温泉
☎0858-49-3330

こんにちは。なかやま温泉ゆーゆー倶楽部ナスパルです。紫陽花の花が少しずつ色づき始め、梅雨の気配を感じる季節となり、雨の合間に差し込む日差しや暖かさに初夏の訪れをお知らせしています。これから暑くなりますので、体調管理にお気を付けてください。

〈6月イベント情報〉

『夏物大処分市』

衣料・雑貨・靴・寝具・バッグなど掘り出し物満載の大処分市です。

【日時】 6月4日(土) 10時～17時
5日(日) 10時～15時

【場所】 わくわくホール・展示ホールなど

※6/5は中山温泉朝市同時開催!! 『中山温泉朝市』

出店者募集中!! 野菜・果物・雑貨などの販売の他、コーヒーマスター、クレープ屋さん、占い師さんも出店。さらに、売り切れ御免の境港産の干物なども好評販売中です。

【日時】 6月5日(日)

9時～11時30分
【場所】 中山温泉展示ホール

『ナスパルシアター』

映画『私は白鳥』

2018年の春、翼が折れて飛べなくなり、たった一羽で富山に取り残された白鳥がいた。ビデオカメラでその姿を追い続けてきた澤江弘一さんは、傷ついた白鳥に毎日エサをやり、見守り続ける。「なんとか生きのびて、また冬に仲間の白鳥と再会してほしい」。たとえ飛べなくても白鳥は懸命に生きています。その命を楽しんで欲しいんです。『生命』の力強さを捉えた、感動の傑作ドキュメンタリー。

【日時】 6月18日(土)

10時・14時の2回上映

【場所】 中山温泉わくわくホール

【料金】 大人 1,000円

中学生以下500円

未就学児 無料

【お風呂のお】 6月26日(日)

ポイント5個プレゼント

〈ご利用案内〉

営業時間 10時～21時

(20時30分受付終了)

休館日 毎月第2月曜日

料金 大人440円 小人220円

○お得な回数券、ポイントカードもあります。

○毎週金曜日：メンズデー

○毎週水曜日：レディースデー

※それぞれポイント2個進呈

家庭で不要になった混合粗大ごみの受入れをします

家庭から出るごみが対象となりますので、**事業所のごみの持ち込みはできません**。当日は、混合粗大ごみ以外は受け入れを行いませんので、ご注意ください。

【混合粗大ごみとは】

燃える物と燃えない物が一緒になっていて、自力での分別が困難なもの

例)電気毛布、電気カーペット、スプリング入りソファ、マッサージチェア、オルガン、木製の台付きミシン、ゴルフバッグ

※ねじ等で接合しており、容易に分解できるものは受け入れできません。

※係員が混合粗大ごみではないと判断した場合、受け入れできないことがありますが、予めご了承ください。(木製の家具類は、可燃粗大ごみです。)

◆日時 6月19日(日)

9時～12時 13時～15時

◆持ち込み場所 名和クリーンセンター(高田2651-4)

◆手数料 10kgあたり210円(現金でお支払いください。)

◆当日の連絡先 名和クリーンセンター ☎0859-54-5352

※当日は混雑のため電話がつながりにくくなる場合がございます。お問い合わせ等は可能な限り、6月17日(金)までに住民課へお願いいたします。

閏住民課 ☎0859-54-5210

し尿の処理手数料が改正になります

令和4年7月1日から、現行料金18リットルあたり223円が261円になります。

閏住民課 ☎0859-54-5210



発行：大山町役場
編集：総務課

〒689-3211
鳥取県西伯郡大山町御来屋328番地
☎0859-54-3111
☎0859-54-2702
✉soumu@town.daisen.lg.jp
🌐https://www.daisen.jp/

印刷：有限会社米子プリント社

私たちのまち

5月1日現在 (前月増減)

○人 □：15,459人(-15)

男：7,483人(0)

女：7,976人(-15)

○世帯数：5,649世帯(-3)

今月の税・保険料

- ・町県民税 (1期)
- ・国民健康保険税(1期)
- ・介護保険料 (1期)

納期限 **6月30日(木)**

※期限までに納めましょう