第9回全国和牛能力共進会
和牛博覧会 in とっとり

平成19年10月11日(木)▸14日(日) 会場：米子市・境港市・大山町

10月11日（木）から14日（日）まで和牛博覧会が鳥取県西部で開催され、町内でも「畜魂祭」、「枝肉のセリ」が行われます。

全国の優秀な和牛が5年に1度、一堂に会してその優劣を競う全国大会にぜひお出かけください！

畜魂祭

（大山寺本堂前庭）
10月13日（土）11時35分～12時5分

大山寺本堂

大会史上初めて行う牛の慰霊祭

大会期間中（10月11日（木）～14日（日））のイベント

・大山の恵みからす天狗市
（10時～16時、大山寺参道）

大山寺の「宝牛（たからうし）」

・大山寺拝観料無料
参拝者と牛馬の健康を願う大山よもぎ付き「牛馬守護札」の販売をします。

・ガイドボランティアによる無料観光案内

・米子会場との往復の無料シャトルバスを運行します。（12日～14日）

肉牛の部会場

セリ
（名和農業者トレーニングセンター）
10月14日（日）
11時～13時

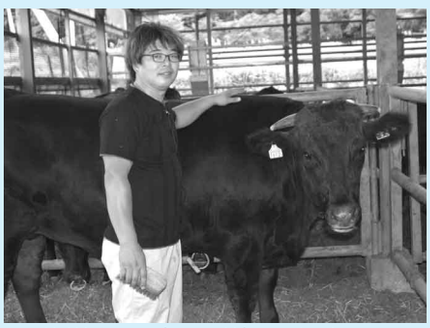

西田佳樹さん（羽田井）の飼育した和牛「田天」が県代表として出品されます！

・全国から選りすぐりの枝肉のセリをご覧いただけます！
※審査会場の㈱鳥取県食肉センターには一般来場はできません。

おもてなし

・地元食材を使ったきのこの汁・魚の団子汁でのおもてなしをします。（無料・限定800食）

・お茶・赤飯などでお接待をします。（一息坂峠の伝統行事）

物販（9時～15時）

・鳥取和牛の串焼き、町特産農産物・海産物・加工品を販売します。（「大山の恵みミニからす天狗市」）

町内イベントについての問い合わせ先
農林水産課☎0859-54-5205